

## ENERGIMÆRKNINGSRAPPORT

ENERGIMÆRKE OG FORSLAG TIL ENERGIFORBEDRINGER

Boligselskabet Arbejdernes Byggeforening Afdeling 5,  
Herholtsvej 4-6  
Herholtsvej 2  
8600 Silkeborg

DIN BYGNING HAR  
ENERGIMÆRKE

D

Du betaler hvert år **22.600 kr.**  
mere, end du behøver i energjudgifter\*

### ENERGIKONSULENTENS BEDSTE ANBEFALINGER

- 1 Etablering af udetemperaturkompensering på varmeanlægget**  
 Årlig besparelse: 6.600 kr.  
 Investering: 25.000 kr.
- 2 Isolering af tilslutningsrør til varmtvandsbeholder op til 50 mm**  
 Årlig besparelse: 1.700 kr.  
 Investering: 2.000 kr.
- 3 Isolering af mandedæksel på varmtvandsbeholder med preisoleret kappe.**  
 Årlig besparelse: 500 kr.  
 Investering: 2.500 kr.

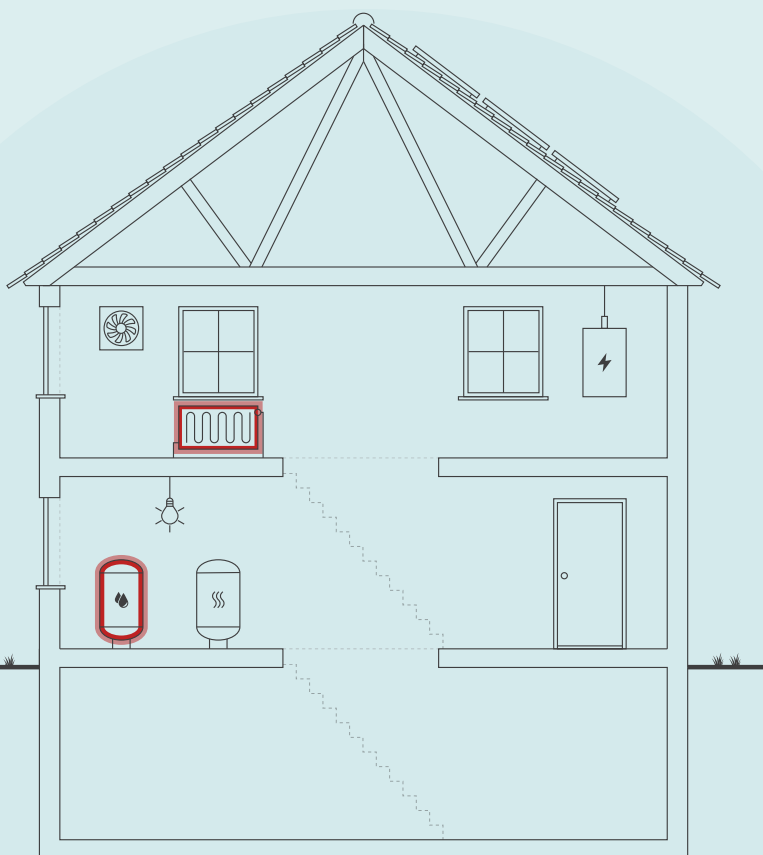

Skitsen illustrerer en generisk bygning, baseret på bygningens karaktertræk. Ikonforklaring kan ses under afsnittet IKONFORKLARING.

### BYGNINGENS ENERGIFORBRUG\*

	I DAG	EFTER RENTABLE TILTAG	DU SPARER ÅRLIGT
Fjernvarme	127.400 kr.	104.600 kr.	22.800 kr.
El til andet	100.000 kr.	100.200 kr.	-200 kr.
Samlet energjudgift	227.400 kr.	204.800 kr.	22.600 kr.
Samlet CO <sub>2</sub> -udledning	15,40 ton	13,40 ton	2,00 ton

\* Tallene er baseret på en standardiseret brug af bygningen. Se siden: FORMÅLET MED ENERGIMÆRKNINGEN.

### FORBEDRING AF ENERGIMÆRKET VED GENNEMFØRSEL AF ALLE RENTABLE FORSLAG:

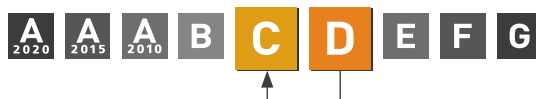

På denne side får du hjælp til at igangsætte de energiforbedringer, som energikonsulenten har fremhævet. Du kan sammenligne tiltagene på tværs af økonomi, klima og praktiske forhold, ligesom der til hvert forslag er en trinvis guide til at komme i gang med energiforbedringerne.

På de følgende sider i rapporten finder du detaljeret information om energikonsulentens forbedringsforslag.

### ETABLERING AF UDETEMPERATURKOMPENSERING PÅ VARMEANLÆGGET

- 1 Find en håndværker eller anden relevant fagperson som kan hjælpe dig med planlægning og udførelse af din energiforbedring.
- 2 På Spareenergi.dk kan du få inspiration til energiforbedringen om "Automatik til varmeanlæg"
- 3 Læs mere om den konkrete energiforbedring på [www.spareenergi.dk/automatik-til-varmeanlaeg](http://www.spareenergi.dk/automatik-til-varmeanlaeg)
- 4 Indhent et eller flere tilbud på energiforbedringen, udvælg den løsning, der passer dig bedst, og begynd din energiforbedring.



**Besparelse**  
6.600 kr./årligt



**CO<sub>2</sub>-reduktion**  
581 kg./årligt



**Investering**  
25.000 kr.



**Renoveringstid**  
Fra 2 dage til 1 uge

### ISOLERING AF TILSLUTNINGSRØR TIL VARMTVANDSBEHOLDER OP TIL 50 MM

- 1 Find en håndværker eller anden relevant fagperson som kan hjælpe dig med planlægning og udførelse af din energiforbedring.
- 2 På Spareenergi.dk kan du få inspiration til energiforbedringen om "Isolering af rør til varmt vand"
- 3 Læs mere om den konkrete energiforbedring på [www.spareenergi.dk/isolering-af-roer-til-varmt-vand](http://www.spareenergi.dk/isolering-af-roer-til-varmt-vand)
- 4 Indhent et eller flere tilbud på energiforbedringen, udvælg den løsning, der passer dig bedst, og begynd din energiforbedring.



**Besparelse**  
1.700 kr./årligt



**CO<sub>2</sub>-reduktion**  
143 kg./årligt



**Investering**  
2.000 kr.



**Renoveringstid**  
Op til 2 dage

### ISOLERING AF MANDEDÆKSEL PÅ VARMTVANDSBEHOLDER MED PREISOLERET KAPPE.

- 1 Find en håndværker eller anden relevant fagperson som kan hjælpe dig med planlægning og udførelse af din energiforbedring.
- 2 Undersøg nærmere om Isolering af mandedæksel på varmtvandsbeholder med preisoleret kappe.
- 3 Læs mere om energiforbedringer på [spareenergi.dk](http://spareenergi.dk)
- 4 Indhent et eller flere tilbud på energiforbedringen, udvælg den løsning, der passer dig bedst, og begynd din energiforbedring.



**Besparelse**  
500 kr./årligt



**CO<sub>2</sub>-reduktion**  
41 kg./årligt



**Investering**  
2.500 kr.



**Renoveringstid**  
Op til 2 dage

#### ENERGIPRISER

Svingende energipriser har ikke betydning for bygningens energimærke, men har indflydelse på energiokonomien anført på forsiden. Nogle energimærker er udarbejdet i perioder, hvor energipriserne har været betydeligt højere end andre. Ved høje energipriser kan værdien af besparelsesforslag blive større, hvilket betyder, at det kan give økonomisk mening at gennemføre flere forslag.

#### HJÆLP TIL GENNEMFØRELSE AF ENERGIBESPARELSER OG RÅD OM FINANSIERING

Energikonsulenten kan fortælle dig, hvilke forudsætninger der ligger til grund for de enkelte forbedringsforslag. På [spareenergi.dk](http://spareenergi.dk) kan du læse mere om energirenoveringer og finde inspiration og hjælp til at igangsætte en energirenovering. Find f.eks. Bygningsguiden, hvor vi har samlet viden om de mest almindelige hustyper i Danmark – så du kan få overblik over, hvordan man opnår en bedre bolig, der både er energieffektiv, har et godt indeklima og er tidssvarende.

Kontakt din bank: Flere banker tilbyder klima- og energieffektiviseringslån med lav rente. Ring til din bank og hør hvad de kan tilbyde.

#### Adresse

Herholtsvej 2  
8600 Silkeborg

#### Energimærkningsnummer

311597918

#### Gyldighedsperiode

5. maj 2022 - 5. maj 2032

#### Udarbejdet af

Sweco Danmark A/S - LBF  
CVR-nr.: 48233511

På denne side kan du sammenligne økonomi og klimaeffekt for alle rapportens forbedringsforslag.

SIDE 3 - BILAG

RENTABLE RENOVERINGSFORSLAG			
RENOVERINGSFORSLAG	ÅRLIG BESPARELSE*	INVESTERING	REDUKTION I ÅRLIGT UDLEDT CO <sub>2</sub>
<b>UDNYTTET TAGRUM</b> Efterisolering af hanebåndsloft med 200 mm granulat isolering	2.000 kr.	74.400 kr.	176 kg CO <sub>2</sub>
<b>LETTE YDERVÆGGE</b> Udvendig efterisolering af lette ydervægge med 200 mm mineraluldsisolering.	7.500 kr.	205.900 kr.	658 kg CO <sub>2</sub>
<b>VARMERØR</b> Isolering af varmerør i uopvarmet kælder op til 50 mm	1.700 kr.	19.800 kr.	144 kg CO <sub>2</sub>
<b>AUTOMATIK</b> Etablering af udetemperaturkompensering på varmeanlægget	6.600 kr.	25.000 kr.	581 kg CO <sub>2</sub>
<b>VARMTVANDSRØR</b> Isolering af tilslutningsrør til varmtvandsbeholder op til 50 mm	1.700 kr.	2.000 kr.	143 kg CO <sub>2</sub>
<b>VARMTVANDSRØR</b> Isolering af brugsvandsrør og cirkulationsledning i uopvarmet kælder op til 50 mm	3.600 kr.	20.000 kr.	313 kg CO <sub>2</sub>
<b>VARMTVANDSBEHOLDER</b> Isolering af mandedæksel på varmtvandsbeholder med preisoleret kappe.	500 kr.	2.500 kr.	41 kg CO <sub>2</sub>
ANDRE FORSLAG DER KAN VÆRE RENTABLE, HVIS DE UDFØRES SAMMEN MED ANDRE RENOVERINGER			
<b>FACADEVINDUER</b> Udskiftning af eksisterende vinduer med 2-lags termo- og energiruder til 3-lags energiruder, energiklasse A	12.200 kr.		1.072 kg CO <sub>2</sub>

\* Tallene er baseret på en standardiseret brug af bygningen. Se siden: FORMÅLET MED ENERGIMÆRKNINGEN.

# FORMÅLET MED ENERGIMÆRKNINGEN

Energimærkning af bygninger har to formål: Mærkningen synliggør bygningens beregnede energibehov og er derfor en form for varedeklaration, når en bygning sælges eller udlejes. På baggrund af det beregnede energibehov tildeles boligen en karakter på energimærkningskalaen fra A2020 til G.

Rapporten giver et overblik over de energimæssige forbedringer af bygningen, som er rentable at gennemføre eller kan være rentable, hvis de udføres sammen med andre renoveringer. Rapporten beskriver hvad forbedringerne går ud på, hvad de koster at gennemføre, hvor meget energi og CO2 man sparer, og hvor stor besparelse der kan opnås på el- og varmeregninger ud fra det beregnede energibehov.

## DERFOR SKAL DU GENNEMFØRE ENERGIFORBEDRINGER:



### BEDRE INDEKLIMA

Energiforbedringer kan have en positiv betydning for indeklimaet.



### VARMERE OVERFLADER

Bygningen bliver bedre til at holde på varmen, så det er muligt at udnytte flere områder i bygningen, der før var for kolde.



### ØGET KOMFORT

Det bliver nemmere at opretholde den rette temperatur i bygning, så den bliver rarere at være i.



### MINDRE TRÆK

Bygningen bliver tættere, så det ikke længere trækker fra de steder, hvor brugerne før var generet af kulde og træk.

Det beregnede energibehov er en ret præcis indikator for bygningens energimæssige kvalitet – i modsætning til det faktiske forbrug, som naturligvis er stærkt afhængigt både af vejret og af de vaner, som bygningens brugere har. Nogle sparer på varmen, mens andre fyrer for åbne vinduer eller bruger store mængder varmt vand.

For at kunne sammenligne bygningers energimæssige kvalitet, beregnes bygningens beregnede energibehov ud fra en række standardantagelser for vej, familiestørrelse, indendørstemperatur, adfærd m.v. Nedenfor ses de mest centrale antagelser for det beregnede energibehov.

## FIRE ÅRSAGER TIL AT BYGNINGENS FAKTISKE VARMEREGNING KAN AFVIGE FRA DET BEREGNEDNE ENERGIBEHOV I RAPPORTEN:



### BRUG AF BYGNINGEN

Der antages en gennemsnitlig anvendelse af bygningen ift. brugere, drift og apparater. Det faktiske varmeforbrug kan afvige, hvis bygningen har et andet brugsmønster.



### INDENDØRSTEMPERATUR

Der antages en konstant opvarmning af bygningen til 20°C. Den faktiske varmeregning kan afvige hvis brugerne ønsker en højere eller lavere temperatur.



### VARMTVANDSFORBRUG

Der antages et gennemsnitligt forbrug af varmt vand relativt til bygningens størrelse. Den faktiske varmeregning kan afvige, hvis brugerne bruger mere eller mindre varmt vand.



### VEJRFORHOLD

Der antages gennemsnitlige vejrforhold. Den faktiske varmeregning kan afvige, hvis vinteren er særlig varm eller kold.

#### Adresse

Herholtsvej 2  
8600 Silkeborg

#### Energimærkningsnummer

311597918

#### Gyldighedsperiode

5. maj 2022 - 5. maj 2032

#### Udarbejdet af

Sweco Danmark A/S - LBF  
CVR-nr.: 48233511



## BYGNINGSBESKRIVELSE / Herholtsvej 2, 8600 Silkeborg

ADRESSE Herholtsvej 2, 8600 Silkeborg		BBR NR. 740-5130-2	BFE NR. 5653599
BYGNINGENS ANVENDELSE I FØLGE BBR Etagebolig-bygning, flerfamiliehus eller to-familiehus (140)			OPFØRELSESÅR 1943
ÅR FOR VÆSENTLIG RENOVERING Ikke angivet	VARMEFORSYNING Fjernvarme	SUPPLERENDE VARME Ingen	BOLIGAREAL I BBR 930 m <sup>2</sup>
OPVARMET BYGNINGSAREAL 922 m <sup>2</sup>	HERAF TAGETAGE OPVARMET 0 m <sup>2</sup>	HERAF KÆLDERETAGE OPVARMET 0 m <sup>2</sup>	UOPVARMET KÆLDERETAGE 280 m <sup>2</sup>

**D**

ENERGIMÆRKE

**C**

ENERGIMÆRKE EFTER RENTABLE BESPARELSESFORSLAG

**C**

ENERGIMÆRKE EFTER ALLE BESPARELSESFORSLAG

## BYGNINGENS BEREGNEDE ENERGIBEHOV

### Opvarmning

FORSYNINGSFORM Fjernvarme	VARMEBEHOV I kWh 147.780	OMREGNET TIL ENERGIENHED FOR FORSYNINGSFORM 147.780 kWh fjernvarme
------------------------------	-----------------------------	---

### Andre energibehov

EL TIL ANDET*	kWh
El til bygningsdrift	193
El til forbrug	29.214

\*El til bygningsdrift er det elforbrug, der i beregningen går til installationer, f.eks. varmfordelingspumper, ventilation mv. El til forbrug dækker over et standardiseret, gennemsnitligt elforbrug til f.eks. hvidevarer, tv mv. El til forbrug påvirker ikke energimærkekarakteren, men den varme der afgives fra elforbrugende udstyr reducerer bygningens beregnede varmebehov.

Adresse  
Herholtsvej 2  
8600 Silkeborg

Energimærkningsnummer  
311597918

Gyldighedsperiode  
5. maj 2022 - 5. maj 2032

Udarbejdet af  
Sweco Danmark A/S - LBF  
CVR-nr.: 48233511

## ANVENDTE ENERGIPRISER INKL. AFGIFTER VED BEREGNING AF BESPARELSER

Anvendte energipriser ved beregning af energibesparelserne i denne rapport:

### Fjernvarme

0,74 kr. pr. kWh

Fast afgift: 18.720 kr. pr. år

### Elektricitet til andet end opvarmning

3,40 kr. pr. kWh

Fjernvarmeprisen er anvendt fra nyeste tariffblad af samme dato som energimærket er indberettet.

I rapporten er forudsat en pris på el på 3,40 kr. pr. kWh. Alle anvendte priser er inkl. moms, medmindre andet er angivet.

Priser på besparelsesforslag er kun overslag, det anbefales derfor at indhente konkrete tilbud. Overslagspriserne er indeholdende materialepris, timeløn, moms og afgifter. Eventuelle rådgiverhonorarer, stillads og lign. samt eventuelle udgifter til løbende drift- og vedligehold er ikke indeholdt.

## OPLYST FORBRUG INKL. MOMS OG AFGIFTER

Denne rapport indeholder oplysninger omkring det faktiske forbrug, som energikonsulenten har indhentet ved udførelsen af energimærket. Oplysningerne om det faktiske forbrug kan ses under afsnittet OPLYST ENERGIFORBRUG.

## FORBEHOLD FOR PRISER PÅ INVESTERING I ENERGIBESPARELSE

Energimærkets besparelsesforslag er baseret på energikonsulentens erfaring og vurdering. Før energibesparelsesforslagene iværksættes, bør der altid indhentes tilbud fra flere leverandører, da de angivne priser alene skal betragtes som vejledende. Desuden bør det undersøges om energiforbedringen kræver myndighedsgodkendelse.

Årligt abonnement for salg af el bør undersøges nærmere, da dette variere meget på det frie el marked.

For en konkret vurdering af ejendommens isoleringsmæssige tilstand, skal der udføres destruktive indgreb i klimaskærmen.

## DESTRUKTIVE UNDERSØGELSER

Der er i forbindelse med bygningsbesigtigelsen ikke givet tilladelse til at foretage destruktive undersøgelser. Oplysning om isolering beror derfor på energikonsulentens skøn, tegningsmateriale og byggeskik.

## FIRMA

Firmanummer: 600582

CVR-nummer: 48233511

Sweco Danmark A/S - LBF

Willemoesgade 13

8200 Aarhus N

[www.sweco.dk/](http://www.sweco.dk/)

[lonnie.rou@sweco.dk](mailto:lonnie.rou@sweco.dk)

tlf. 53721529

Ved energikonsulent  
Anders Viktor - FM Aalborg

## RAPPORTENS GYLDIGHED

Gyldig fra 5. maj 2022 til den 5. maj 2032

## KLAGEMULIGHEDER

Tror du, der er fejl i rapporten, eller ønsker du at klage over energimærkningen, skal du rette henvendelse til det certificerede energimærkningsfirma, der har udarbejdet mærkningen.

Ejeren af bygningen eller enheden kan klage. Klagen skal være modtaget hos det certificerede energimærkningsfirma, senest:

- 1 år efter energimærkningsrapportens dato, eller
- 1 år efter bygningens overtagedesdag, som er aftalt mellem sælger og køber, hvis bygningen efter indberetningen af energimærkningsrapporten har fået ny ejer - dog senest 6 år efter energimærkningsrapportens datering.

Reglerne om klageadgang står i gældende bekendtgørelse om energimærkning af bygninger. Klik ind på linket og læs mere om, hvordan du indgiver en klage.

[www.ens.dk/ansvarsomraader/energimaerkning-af-bygninger/klagevejledning](http://www.ens.dk/ansvarsomraader/energimaerkning-af-bygninger/klagevejledning)

Det certificerede energimærkningsfirma behandler klagen og bør meddele sin skriftlige afgørelse af klagen inden for 4 uger.

## BEHANDLING AF OPLYSNINGER

Energistyrelsen er ansvarlig for behandlingen af oplysninger om bygningen, herunder offentliggørelse af energimærkningsrapporten. Du kan læse mere om reglerne, samt hvordan vi behandler oplysninger på vores hjemmeside.

[www.ens.dk/ansvarsomraader/energimaerkning-af-bygninger/lovgivning-om-energimaerkning](http://www.ens.dk/ansvarsomraader/energimaerkning-af-bygninger/lovgivning-om-energimaerkning)

### Adresse

Herholtsvej 2  
8600 Silkeborg

### Energimærkningsnummer

311597918

### Gyldighedsperiode

5. maj 2022 - 5. maj 2032

### Udarbejdet af

Sweco Danmark A/S - LBF  
CVR-nr.: 48233511

Energimærket omfatter Boligselskabet Arbejdernes Byggeforening Silkeborg, afdeling 5, Herholtsvej 2-6, 8600 Silkeborg.

Energimærket omfatter følgende bygning:  
Bygning 2: Herholtsvej 2-6.

Bygningen er i tre etager, indrettet med lejligheder på alle etager. Samlet er der 18 boliger i bygningen. Bygningens kælder er uopvarmet, hvorfor arealet ikke er medtaget i energimærket.

Følgende boliger er besigtiget indvendigt:  
- Herholtsvej 6, 1. sal, th

Bygningen er opført i år 1943.  
Bygningsejer oplyser at tag er skiftet i 1985 og vinduer udskiftet i 1990.

Baggrunden for energimærkningen er besigtigelse af ejendommen, samt gennemgang af udleveret tegningsmateriale. Ved besigtigelsen er konstruktioner og isolering registreret og sammenholdt med tegningsmaterialet.

Energimærket er udført med baggrund i eksisterende tegninger. Tegningerne vurderes at være retvisende for bygningen. Der er derfor ikke udført destruktive undersøgelser

Energimærket er udarbejdet efter retningslinjerne for flerfamiliehuse i gældende Håndbog for Energikonsulenter.

Massive ydervægge er ikke foreslået efterisoleret. Årsagen til dette er, at indvendig efterisolering mindsker brugerens gulvareal og kan forårsage fugtproblemer, mens udvendig efterisolering ændrer bygningens udseende og arkitektoniske udtryk.

Ligeledes er kælderkonstruktioner og etageadskillelse over port ikke foreslået efterisoleret grundet risiko for problemer med fugt og mindsket lofthøjde.

Grundet billig fjernvarme er det ikke rentabelt at skifte til solvarme eller varmepumpe.

Det anbefales altid at kontakte en rådgiver i forbindelse med konkret vurdering og projektering af forslagene indeholdt i dette energimærke. Forslagene bygger på en række standardforudsætninger og bør bl.a. vurderes yderligere i forhold til kommunale krav, matrikelgrænser, ejendommens bevaringsværdi, komfort, fugtforhold, brandkrav, automatik, statik/bæreevne, evt. miljøfarlige stoffer, arbejdsmiljøkrav m.m. (oplistning er ej udtømmende).

Besigtigelse og energimærke er udarbejdet af: Anders Viktor  
Der er udført kvalitetskontrol af: Hans Jørgen Gjerløv  
Internt sagsnummer: 15.2940.42 - 0225-005

### KOMMENTARER TIL BYGNINGSBESKRIVELSEN

Det samlede boligareal i BBR-meddelelsen er 930 m<sup>2</sup>.

Det samlede opvarmede areal er opmålt til 922 m<sup>2</sup>.

**Adresse**

Herholtsvej 2  
8600 Silkeborg

**Energimærkningsnummer**

311597918

**Gyldighedsperiode**

5. maj 2022 - 5. maj 2032

**Udarbejdet af**

Sweco Danmark A/S - LBF  
CVR-nr.: 48233511

På de følgende sider kan du se en detaljeret beskrivelse af energitilstanden af din bygning, energikonsulentens forslag til energiforbedringer og tilhørende energiløsninger.

Nogle forbedringsforslag er rentable. Det betyder, at du sparer mere på dit energiforbrug inden for energiforbedringens levetid, end energiforbedringen koster at gennemføre.

De rentable forslag fremgår med en investeringspris.

Nogle forbedringsforslag kan med fordel overvejes ved renoveringer, eller hvis der er bygningsdele, der alligevel skal udskiftes. Investeringsprisen til forbedringsforslag ved renovering, er ikke angivet da investeringen vil afhænge af den konkrete renovering, som skal ske i forbindelse med besparelsesforslaget.

## TAG OG LOFT

### LOFTRUM

#### STATUS

Loftslemmen i hver opgang er isoleret med 50 mm mineraluld. Konstruktions- og isoleringsforhold er konstateret ud fra besigtigelse.

### UDNYTTET TAGRUM

#### STATUS

Hanebåndsloft er isoleret med 200 mm mineraluld. Konstruktions- og isoleringsforhold er konstateret ud fra tegningsmateriale.

#### RENOVERINGSFORSLAG

Efterisolering af hanebåndslofter med 200 mm granulatisolering. Eksisterende isolering bevares, så der efter fremtidige forhold er isoleret med 400 mm. Der etableres ny gangbro i tagrummet, eller hvis der findes en eksisterende, skal denne hæves til de nye isoleringsforhold.

#### ÅRLIG BESPARELSE

2.000 kr.

#### INVESTERING

74.400 kr.

## YDERVÆGGE

### HULE YDERVÆGGE

#### STATUS

Ydervæggen på 1. sal er udført som 30 cm hulmur med facade i tegl. Bagmuren er ifølge tegningsmaterialet udført i tegl og hulrummet er efterisoleret med mineraluldsgranulat.

### MASSIVE YDERVÆGGE

#### Adresse

Herholtsvej 2  
8600 Silkeborg

#### Energimærkningsnummer

311597918

#### Gyldighedsperiode

5. maj 2022 - 5. maj 2032

#### Udarbejdet af

Sweco Danmark A/S - LBF  
CVR-nr.: 48233511



**STATUS**

Ydervægge på 2. sal består delvist af 24 cm massiv teglvæg med indvendig troldektplade på 35 mm. Konstruktions- og isoleringsforhold er konstateret ud fra tegningsmateriale.

Gavl mod vest består af 24 cm massiv teglvæg med 50 mm udvendig isolering. Isoleringsforholdet i konstruktionen er målt i forbindelse med besigtigelsen.

Ydervægge på stueplan er udført som 360 mm massiv ydervæg med facade i tegl. Konstruktionen er ved besigtigelsen registreret uden efterisolering.

Grundet bygningens alder og udseende, foreslås ydervæggene ikke efterisoleret, da en udvendig efterisolering vil ændre bygningens udseende markant. Grundet øget risiko for skimmel, frarådes indvendig efterisolering. Konstruktions- og isoleringsforhold er konstateret ud fra tegningsmateriale.

**LETTE YDERVÆGGE**

**STATUS**

Ydervægge på 2.sal er delvist udført som let konstruktion med beklædning ud- og indvendig, samt indvendig troldektplade på 35 mm. Hulrum mellem beklædninger er ikke isoleret. Konstruktions- og isoleringsforhold er konstateret ud fra tegningsmateriale.

**RENOVERINGSFORSLAG**

Udvendig efterisolering med 200 mm isolering i lette ydervægge. Eksisterende pladebeklædning nedtages og bortskaffes. Arbejdet udføres iht. gældende regler på området, hvad angår materialekrav samt placering og udførelse af dampspærre. I forbindelse med arbejdet, skal der udføres nye lysninger og bundstykker ved vinduer, og tekniske installationer føres med ud i den nye væg.

**ÅRLIG BESPARELSE**

7.500 kr.

**INVESTERING**

205.900 kr.

**VINDUER, OVENLYS OG DØRE**

**FACADEVINDUER**

**STATUS**

Vinduerne i ejendommen er monteret med 2-lag termoruder energiklasse F, hvor 1/3 er udskiftet til energiruder med kold kant energiklasse D.

Ét vindue på 1.sal er udskiftet med 2-lags energirude med varm kant, energiklasse C.

**RENOVERINGSFORSLAG**

Eksisterende med 2-lags energirude foreslås udskiftet til nye vinduer med 3-lags energiruder, energiklasse A.

Eksisterende med 2-lags termorude foreslås udskiftet til nye vinduer med 3-lags energiruder, energiklasse A.

**ÅRLIG BESPARELSE**

12.200 kr.

**INVESTERING**

**Adresse**

Herholtsvej 2  
8600 Silkeborg

**Energimærkningsnummer**

311597918

**Gyldighedsperiode**

5. maj 2022 - 5. maj 2032

**Udarbejdet af**

Sweco Danmark A/S - LBF  
CVR-nr.: 48233511

## YDERDØRE

### STATUS

Yderdøre med enkeltfagsvindue, monteret med tolags energirude med varm kant, energiklasse C.

## GULVE

### ETAGEADSKILLELSE

#### STATUS

Gulve mod uopvarmet kælder udført som trægulve med lerindskud.  
Konstruktions- og isoleringsforhold er konstateret ud fra tegningsmateriale.

## VENTILATION

### VENTILATION

#### STATUS

Der er naturlig ventilation i hele bygningen.

Bygningen er normal tæt, da konstruktionssamlinger og fuger ved vindues- og døråbninger, samt tætningslister i vinduer og udvendige døre fremstår i god stand.

## VARMEANLÆG

### FJERNVARME

#### STATUS

Bygningen opvarmes med fjernvarme. Anlægget er udført som direkte fjernvarmeanlæg med fjernvarmevand i fordelingsnettet. Fordeling sker fra teknikrum i uopvarmet kælder.

### VARMEPUMPER

#### STATUS

Der er ingen varmepumpe i bygningen. Der er ikke stillet forslag til varmepumpe, da dette, med bygningens eksisterende varmeanlæg og den dertilhørende energipris, ikke vil kunne medføre et fornuftigt og rentabelt forslag.

**SOLVARME****STATUS**

Der er ingen solvarmeanlæg i bygningen. Der er ikke stillet forslag til solvarmeanlæg, da dette, med bygningens eksisterende varmeanlæg og den dertilhørende energipris, ikke vil kunne medføre et fornuftigt og rentabelt forslag.

**VARMEFORDELING****VARMEFORDELING****STATUS**

Opvarmning af bygningen sker via radiatorer i opvarmede rum. Varmefordelingsrør er udført som 2-strengs anlæg.

**VARMERØR****STATUS**

Varmerør i uopvarmet kælder er udført som 1" stålør. Varmerørene er isoleret med 20 mm isolering.

**RENOVERINGSFORSLAG**

Isolering af varmerør i uopvarmet kælder op til 50 mm isolering, udført enten med rørskafe eller lamelmåtter.

**ÅRLIG BESPARELSE**

1.700 kr.

**INVESTERING**

19.800 kr.

**AUTOMATIK****STATUS**

Der er monteret termostatventiler på alle radiatorer til regulering af korrekt rumtemperatur.

Udenfor fyringssæsonen forudsættes det i beregningen, at varmeanlægget kan afbrydes ved lukning af ventiler.

Varmeanlægget er ikke udført med udekompenserende automatik.

**RENOVERINGSFORSLAG**

Der foreslåes montage af udetemperaturkompensering til regulering af fremløbstemperaturen i varmeanlægget.

**ÅRLIG BESPARELSE**

6.600 kr.

**INVESTERING**

25.000 kr.

**VARMT BRUGSVAND****VARMT BRUGSVAND****STATUS**

I beregningen er der indregnet et varmtvandsforbrug på 250 liter pr. m<sup>2</sup> opvarmet etageareal pr. år.

**Adresse**

Herholtsvej 2  
8600 Silkeborg

**Energimærkningsnummer**

311597918

**Gyldighedsperiode**

5. maj 2022 - 5. maj 2032

**Udarbejdet af**

Sweco Danmark A/S - LBF  
CVR-nr.: 48233511

## VARMTVANDSRØR

### STATUS

Tilslutningsrør til varmtvandsbeholder er udført som 1" stålrør. Rørene er delvist uisoleret og isoleret med 20 mm isolering.

Brugsvandsrør med cirkulation er udført som 3/4" og 1" stålrør. Rørene er isoleret med 15 mm isolering.

### RENOVERINGSFORSLAG

Isolering af tilslutningsrør til varmtvandsbeholder op til 50 mm isolering, udført enten med rørskåle eller lamelmåtter.

### ÅRLIG BESPARELSE

1.700 kr.

### INVESTERING

2.000 kr.

### RENOVERINGSFORSLAG

Isolering af brugsvandsrør og cirkulationsledning op til 50 mm isolering, udført enten med rørskåle eller lamelmåtter.

### ÅRLIG BESPARELSE

3.600 kr.

### INVESTERING

20.000 kr.

## VARMTVANDSPUMPER

### STATUS

I brugsvandsanlægget er der monteret en cirkulationspumpe, af fabrikat Grundfos, type Alpha 2. Pumpen har en maksimal effekt på 22 Watt.

## VARMTVANDSBEHOLDER

### STATUS

Varmt brugsvand produceres i 700 l varmtvandsbeholder, isoleret med 75 mm isolering, placeret i uopvarmet teknikrum i kælderen

### RENOVERINGSFORSLAG

Isolering af mandedæksel på eksisterende varmtvandsbeholder med 50 mm mineraluldsisolering og aluminiumskappe.

### ÅRLIG BESPARELSE

500 kr.

### INVESTERING

2.500 kr.

## EL

### BELYSNING

### STATUS

Belysning i trappeopgangen består af LED spotbelysning. Belysningen styres med bevægelsesmeldere.

### Adresse

Herholtsvej 2  
8600 Silkeborg

### Energimærkningsnummer

311597918

### Gyldighedsperiode

5. maj 2022 - 5. maj 2032

### Udarbejdet af

Sweco Danmark A/S - LBF  
CVR-nr.: 48233511

## ADRESSE

Herholtsvej 2, 8600 Silkeborg

## KOM-, EJD- OG BYGNINGSNR

740-5130-2

## BFE NR

5653599

## OPLYST FORBRUG INKL. MOMS OG AFGIFTER

Herunder vises det oplyste forbrug for afregningsperioderne.

## Fjernvarme

Varmeudgifter	57.109 kr. i afregningsperioden
Fast afgift	18.720 kr. pr. år
Varmeforbrug	85.238 kWh fjernvarme
Aflæst periode	1. januar 2020 - 31. december 2020

## OPLYST FORBRUG OMREGNET TIL NORMALÅRS FORBRUG

Herunder vises det oplyste forbrug omregnet til et normalt gennemsnitsår. Det er normalårets forbrug, der kan sammenlignes med det beregnede forbrug.

Varmeudgifter	61.723 pr. år
Fast afgift	18.720 pr. år
Varmeudgift i alt	80.443 pr. år
Varmeforbrug	92.125 kWh fjernvarme
CO <sub>2</sub> udledning	5,99 ton CO <sub>2</sub> pr. år

## Adresse

Herholtsvej 2  
8600 Silkeborg

## Energimærkningsnummer

311597918

## Gyldighedsperiode

5. maj 2022 - 5. maj 2032

## Udarbejdet af

Sweco Danmark A/S - LBF  
CVR-nr.: 48233511

En bygning består af mange dele, der har betydning for bygningens energibehov. Figuren herunder giver en forklaring af de væsentligste dele på tværs af konstruktioner og installationer.

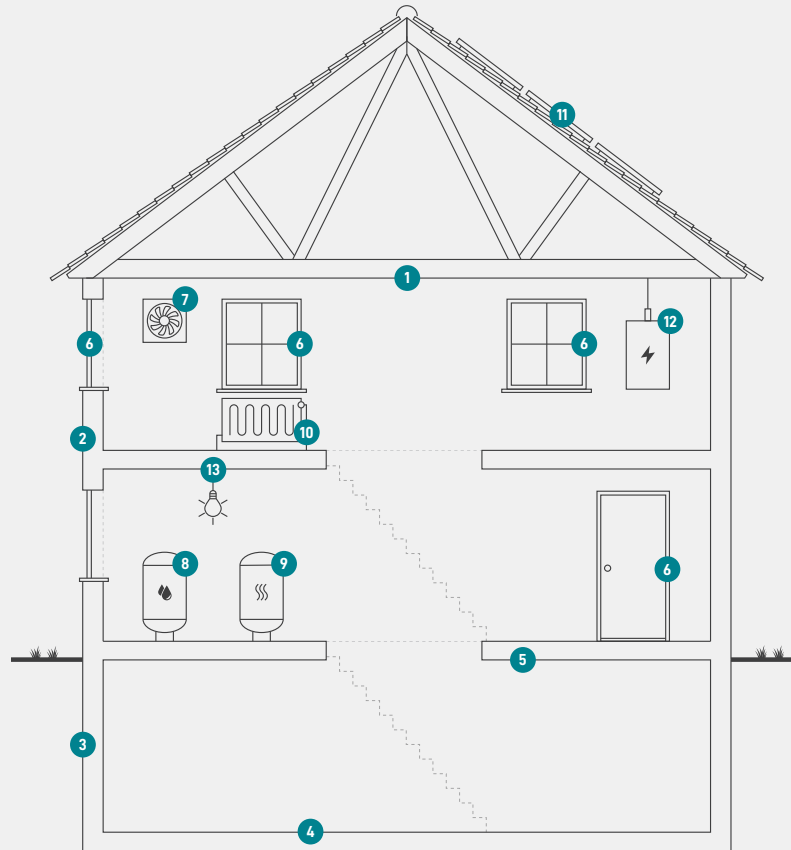

1

### Tag og loft

Bygningens øverste del af klimaskærmen, f.eks. et loftrum, et fladt tag eller et udnyttet tagrum.

2

### Ydervægge

Bygningens vægge ud mod det fri eller mod uopvarmede områder. Væggen kan være hule, massive eller lette ydervægge.

3

### Kælderydervægge

Bygningens kælderydervægge, som vender mod jorden.

4

### Kældergulv

Bygningens nederste del af klimaskærmen i bygninger med opvarmet kælder.

5

### Etageadskillelse og gulv

Bygningens nederste del af klimaskærmen, f.eks. terrændæk, gulv mod krybekælder eller etageadskillelse mod opvarmet kælder.

6

### Vinduer/døre

Bygningens facadevinduer og yderdøre.

7

### Ventilation

Bygningens ventilationsanlæg og ventilationskanaler.

8

### Varmt brugsvand

Bygningens komponenter til varmt brugsvand, bl.a. varmtvandsrør og varmtvandsbeholder.

9

### Varmeanlæg

Bygningens varmeanlæg, f.eks. kedler, fjernvarme, ovne og varmepumper.

10

### Varmefordeling

Bygningens varmfordelingsanlæg, bl.a. varmeanlægget, varmerør og automatik.

11

### Varmeanlæg

Bygningens varmeanlæg, f.eks. kedler, fjernvarme, ovne og varmepumper.

12

### El og teknik

Bygningens driftsrelaterede el og teknik, f.eks. varmfordelingspumper, varmtvandspumper og vindmøller.

13

### Solenergi

Bygningens solenergi, f.eks. solvarme og solceller.

#### Adresse

Herholtsvej 2  
8600 Silkeborg

#### Energimærkningsnummer

311597918

#### Gyldighedsperiode

5. maj 2022 - 5. maj 2032

#### Udarbejdet af

Sweco Danmark A/S - LBF  
CVR-nr.: 48233511

# ENERGIMÆRKE

FOR BYGNINGEN

**Boligselskabet Arbejdernes Byggeforening Afdeling 5, Herholtsvej 4-6  
Herholtsvej 2  
8600 Silkeborg**

Større bygninger over 600 m<sup>2</sup>, der ofte besøges af offentligheden, er pålagt til enhver tid, at synliggøre energimærkningscertifikatet for brugerne af bygningen.

Energimærkningen er baseret på beregnet forbrug



Energistyrelsen

Gyldig fra den 5. maj 2022 til den 5. maj 2032  
Energimærkningsnummer: 311597918